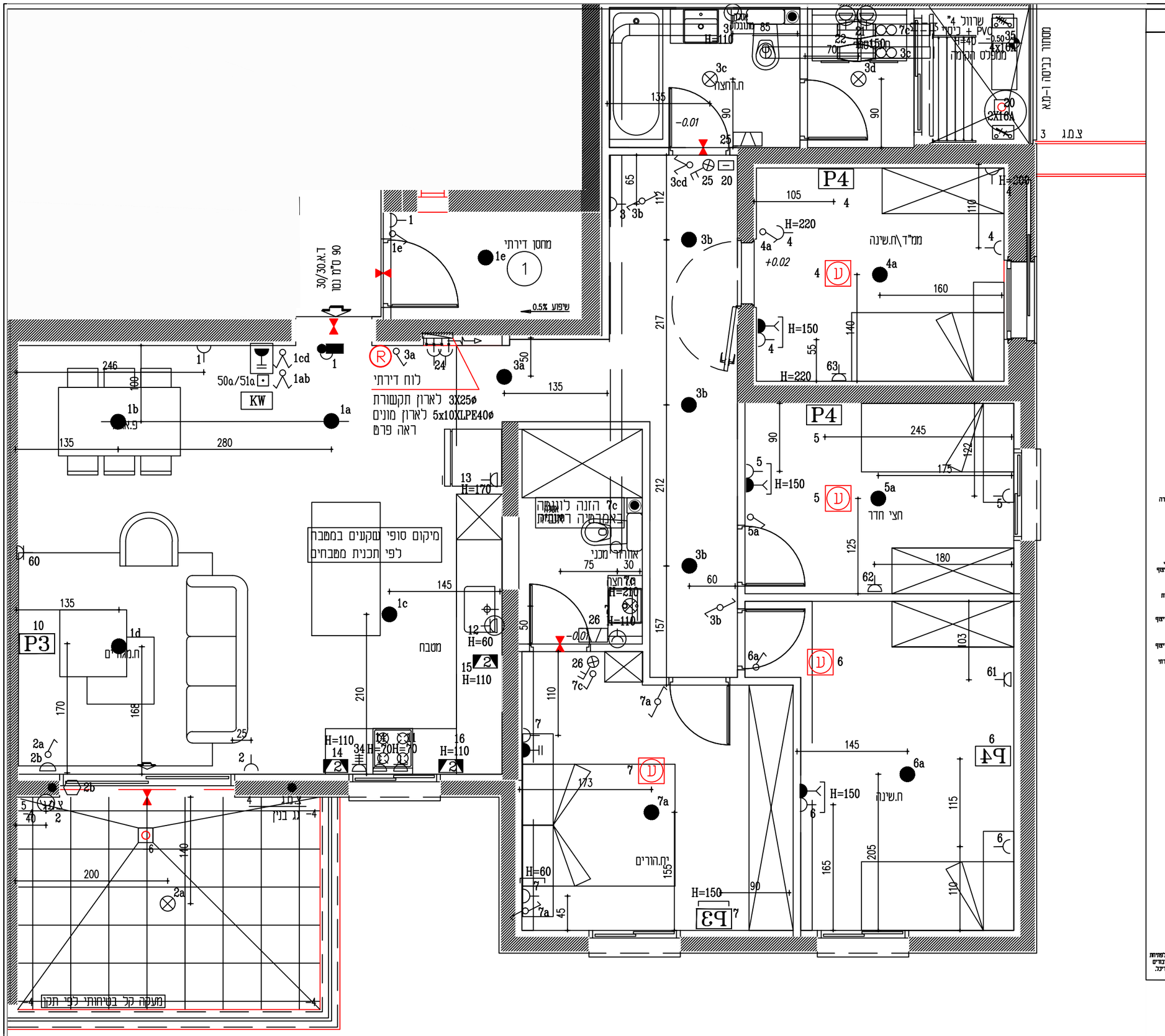


מקרא חשמל ומאור

	נק' למאור תקרתי, ציפוי מט' 020 + מחיכים 1.5 מטר, סיום בוקח תאורה מפזל חלבי וברית טורה מפלסטיק
	נק' למאור קירתי, ציפוי מט' 020 + מחיכים 1.5 מטר. סיום בוקח תאורה קירי (אפשרות) בגובה H=200 ס"מ אחרת כמסומן בתוכנית
	נק' למאור תקרתי, ציפוי מט' 020 + מחיכים 1.5 מטר, סיום בוקח תאורה מגן סיס
	נק' למאור קירתי, ציפוי מט' 020 + מחיכים 1.5 מטר. סיום בוקח תאורה קירי (אפשרות) וביטי מגן סיס H=200 ס"מ
	נקודת תאורה שקועה בתקרה מתוכנת/עבס
	מפסק מאור יחיד בגובה המותקנת תחתה או מאורד יש להתקין מפסק דו קוטבי H=110
	כלל מגן סיס בגובה המותקנת תחתה או מאורד יש להתקין מפסק דו קוטבי H=110
	מפסק מאור כפול H=110
	כלל מגן סיס
	מפסק מאור מתיקי H=110
	מפסק מאור צלב H=110
	מפסק דו קוטבי עם סידית סיסמן H=160
	מפסק דו קוטבי לדוד חימום כולל מגן מובנה H=160
	מפסק בית חכם H=110
	לחצן לפעמנה חוריס חשמלי H=110
	לחצן וילון חשמלי, הבנת ציפוי בלוח חשמל/ריכוז מפקים של וילונות H=110
	לחצן תאורת חוד סדרנות
	לחצן לפעמון דירתי בולל טרה, מותקן על הקיר בגובה H=110 מ"מ, מפל הריצפה ציפוי בקופ 20 מ"מ + מחיכים 200.5 לפעמון בדירה
	לחצן נפעיל ניתוק חשמל H=180
	לחצן פסריה עם מפתח ניתוק חשמל H=180
	בית תקע מאור מגן סיס H=60
	בית תקע מאור H=60
	בית תקע בתקרה
	כלל אך כפול/משולש
	כלל אך בית תקע כח
	בית תקע כח יחד לכלה H=60
	כלל אך מגן סיס H=60
	בית תקע כח משולב עם מקעים אחרים H=60
	בית תקע שולם ע"י מפסק חכם H=60
	בית תקע כח 16A חברת פאנ
	תכנה לחצר חימום ציפוי מט'20 +מחיכים נמר בתקע בגובה מט'20 מתקרה או מט'20 מגוחת לתקרה פריקה בגובה ומותכנת
	מפסק במחין 2-קוטבי IP55 IK08
	מפסק במחין 3-קוטבי IP55 IK08
	מפסק במחין 4-קוטבי IP55 IK08
	נקודה למכירה מרכזית או בנבנים, מפסק מקשה בקר בקופ 55 מ"מ הכולה בית תוק למכירה, ציפוי מ"ק בקופ 25 מ"מ עם כלל קופסאיאי מקשפת מ"כ ליחיה, הפקסת מתקנת תרם בגובה H=60 מ"מ מפל הריצוף או כמופיע בתוכנית. קן ופר כלל נקודה מקשפת ההתנגדות הרלוונטית
	נקודה למפעל זוג, מפסת מקשה בקר בקופ 55 מ"מ הכולה בלל בגובה H=60 מ"מ, מפל הריצוף או כמסומן בתוכנית. קן ופר כלל נקודה מקשפת ההתנגדות הרלוונטית
	נקודה לאינטרקום ריבה, ציפוי מ"ק בקופ 20 מ"מ ביציאה ישירה מהקיר וכמכתר אינטרקום ריבה שיתוקן גודם בגובה H=150 מ"מ מפל הריצוף בגודה ומתוקן במחד הדרים – H=90 מ"מ.
	נקודה לאינטרקום מרכזית, ציפוי מ"ק בקופ 25 מ"מ ביציאה ישירה מהקיר וכמכתר אינטרקום מרכזיה מתוקן גודם בגובה H=150 מ"מ מפל הריצוף
	נקודה למכשפת מחשבים, ציפוי 20 מ"מ +חום מסיכה מארון תקשרת ריכוזי עיכוה מחשבים בגובה H=90 מ"מ.
	מאורד
	מאורד עם גוף תאורה
	פוטסן
	מנוע חריס חשמלי
	נקודה ליילון חשמלי ציפוי 20 ויחום בבל נפיס, בנמחה נוסף מבקר בלוח ועד ליילון החשמלי
	הבנה לנוסה ע"י 4 מחיכים בודבר ישיר כאשר המציאות עם החומה היא ע"י מפסק דו קוטבי סיסמן יותנה בנרשמת לפי תוכנית סיוע המומחה בדרישות זהן החשמל
	גלאי עשנאי עם סוללת ניבוי מחובר לחשמל ללא רבות
	נקודה הבנה לסמוך רבה חשמל בגובה H=150 מ"מ ציפוי קופ' 25 עד ללוח סמיסת רבנים ציפוי הקשמת קופ' 16 עד ללוח סמיסת רבנים סיקום סופי בתיאום מול מפק המפרטה
	חיישן CO ציפוי 020 ללוח סמחוים גודל גובה מל הקנה תבנית מלא H=160
	מטפים
	גלאי עפח ותנועה מרגש "104 XP95DOC" או מל"ג מחובר ישירות ללוח 020 XP95DOC
	הבנה למ"מ050
	גובה התקנה H=150/בצמוד לתבנית מלא
	שקע מים יש להתקין מרוצה בין חשמל לתקשרת H=50 בבריה ומתוקן באותה הקופסה + לחצן דו קוטבי ליחוק
	מנוע אנרגיה אלחוטי לירידת מנורים, תוחם דרישות ספרם מומדד המיכון דוגמת מנוע דירתי מל' חברת אדיאר מ' או מל"ג מאושר H=150
	הבנה לאינטרקום, ציפוי 025 + חום מסיכה לחוברת הרשת, מוקן תקשרת ציפוי 020 + חום מסיכה לאביזר נעילה חשמלי.
	הבנה למקרר לפחיות וכלן \ קרא כרטיסים \ מפתח \ פמל \ לחצן לפחיות וכלן או כל אביזר אחר . ציפוי בקופ' 20 מ"מ + חום מסיכה לקופסת חיבורים בתקרה יציאת הציפוי בקיר בגובה H=180 או אחרת ע"פ התכנית או האדריכל.

תכנית לצרכי שינויים
תכנית חשמל
קנ"מ 1:50

	תאריך	חתימה
חתימת הדייר		
מהנדס ביצוע		
מנהל עבודה		
קבלן משנה		
קבלן משנה		

תאריך עדכון	
02.07.25	תוכנית סטנדרט

מהדורה	
00	לעיון:
	לעיון:
	לביצוע:

הערות כלליות לפרויקט

1. פרטים ו/או מידות יכולים להשתנות בהתאם להוראות לשינויי הביצוע הסופי.
2. יתכנו שינויים במיקום הכלים הסניטריים, חזנות, דלתות ומידות בין המחיצות ונובעים מהביצוע בשטח התאמת פריקסטים וערד.
3. המידות המדויקות והמחייבות הן רק המידות שנמדדו בבנין/בדירה לאחר ביצוע.
4. סימון פרטי ריהוט, ארונות, ציוד מטבח וכו' הם לאינפורמציה בלבד ואינם מחייבים.
5. המידות המופיעות בתוכנית מתייחסות לחלקי בניין שינוים בין קירות בטון וללא ציפויים כגון: גבס, טיח, ושאר חיפויים. כל המידות הן לאינפורמציה בלבד ולקבלת סדר גודל, אינן סופיות ו/או מדויקות ולא מחייבות.
6. בדירה עוברת צנרת אופקית ואנכית שאינה מסומנת בתוכנית.
7. בכל מקרה של אי התאמה בין התוכנית למפרט המכר, יגבר המפרט על התוכנית.
8. יתכנו שינויים והתאמות בכפוף לדרישות הרשויות ואילוצי תכנון, מותנה בהיתר בניה

בניין: A **קומה:** 4-9 **מס' דירה** 13,18,23,28,33,38 **דגם:** משתכן A1 **שם דייר:** --- **שם הפרויקט:**

UDOR בית לחיים