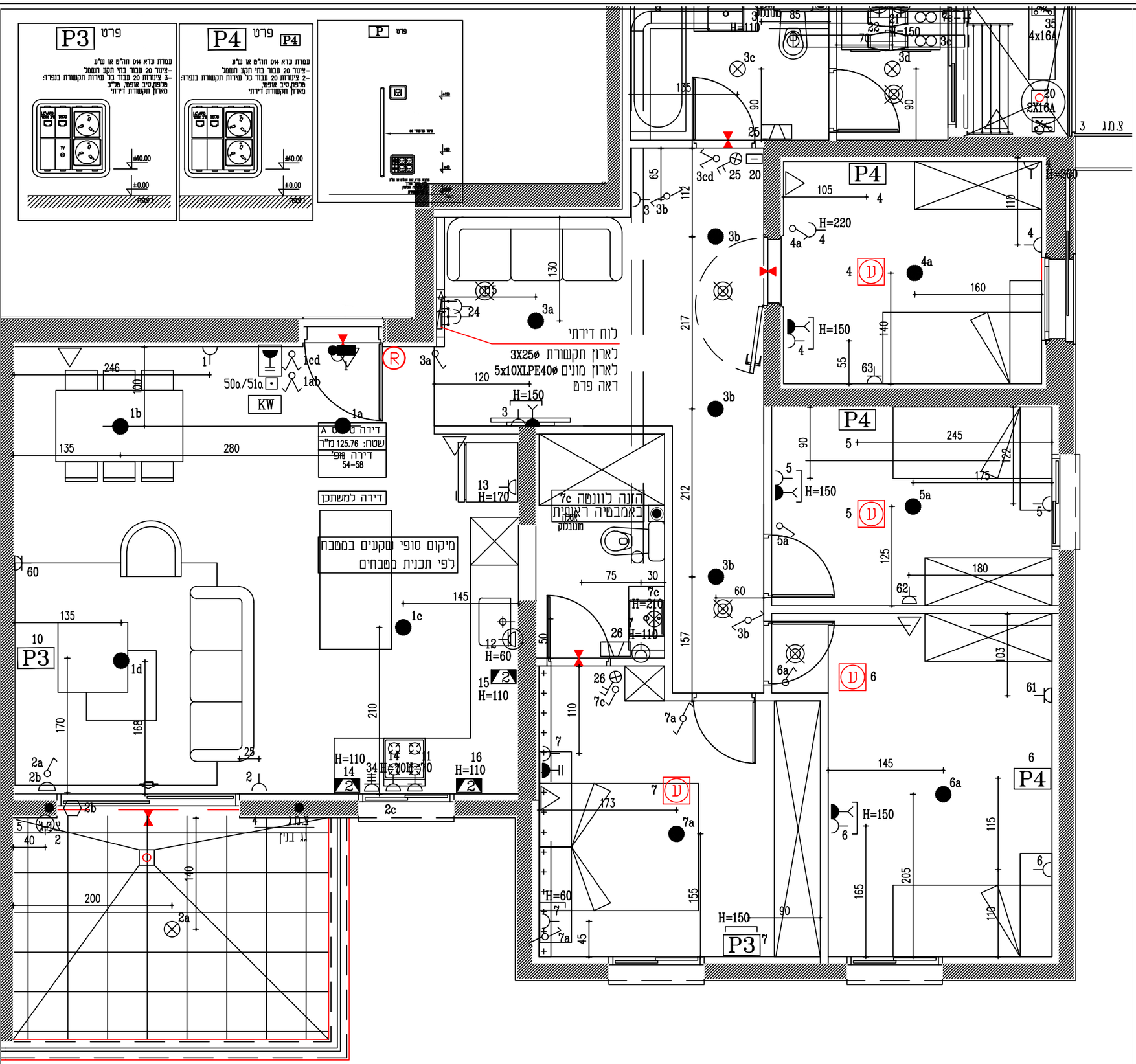


מקרא חשמל ותקשורת

- נק' לתאורה תקרתית, ציוד Ø20 + מלכיכים 1.5 ממ"ר, סיום בגוף תאורה מגדל תחרי ונרות מדת שפלסטיק
- נק' לתאורה קירית, ציוד Ø20 + מלכיכים 1.5 ממ"ר. סיום בגוף תאורה קיר (ארטפורם) בגובה H=200 מ"מ אחרת בסטוק/בתכנית
- נק' לתאורה תקרתית, ציוד Ø20 + מלכיכים 1.5 ממ"ר, סיום בגוף תאורה מגן מים
- נק' לתאורה קירית, ציוד Ø20 + מלכיכים 1.5 ממ"ר, סיום בגוף תאורה קיר (ארטפורם) ועיכוי מגן מים H=200 מ"מ
- נקודת תאורה מקומה בתקרה מתוכננו/בכ
- מפסק מאור יחיד בגובה ומתקנת ותמה או מאוחד יש להתקין מפסק דו קוטבי H=110
- כלכל מגן מים בגובה ומתקנת ותמה או מאוחד יש להתקין מפסק דו קוטבי H=110
- מפסק מאור כפול H=110
- כלכל מגן מים H=110
- מפסק מאור מתל"ף H=110
- מפסק מאור צלב H=110
- מפסק דו קוטבי עם מדית סימון H=160
- מפסק דו קוטבי לדוד חימום כולל מגען מובנה H=160
- מפסק בית חכם H=110
- לחצן להפעלת הדרס חשמלי H=110
- לחצן וילון חשמלי, הכנה ציוד כללה חשמל/חיבור ספקים שב וילונות H=110
- לחצן תאורת חוד מדרגות
- לחצן לפעמון דירתי כולל מדת, מותקן מב הקיר בגובה H=90 מ"מ מפני הריצוף ציוד בקופ' 20 מ"מ + מלכיכים 2.5x4 לפעמון בדירה
- לחצן ניפוץ ניתוק חשמל H=100
- לחצן פח"ה עם מפתח ניתוק חשמל H=100
- בית תקע מאר מגן מים H=60
- בית תקע מאור H=60
- בית תקע בתקרה
- כלכל אך כפול/משולש
- כלכל אך בית תקע כח
- בית תקע כח יחד לכלוח H=60
- כלכל אך מגן מים H=60
- בית תקע כח משולב עם שקעים אחרים H=60
- בית תקע כח"ט עם מפסק חכם H=60
- בית תקע כח 16A תלת פאזי
- הכנה לחור וחיפוי ציפוי מפלים +מלכיכים נפר בשקע בגובה מפלים מתקרה או מפלים מחתת לתקרה פריקה בדירה ומחוכנת.
- מפסק בפתון 2-קוטבי IP55 IK08
- מפסק בפתון 3-קוטבי IP55 IK08
- מפסק בפתון 4-קוטבי IP55 IK08
- נקודה למבריזה מרכזית או בבבבים, קופסא מוקמה בקיר בקופ' 55 מ"מ הכוללת בית תקע למבריזה, ציוד פ"ג בקופ' 25 מ"מ עם כבל קואקסיאלי מקופסא מ"ב דירתית. הקופסא מותקנת מהדם בגובה H=40 מ"מ מפני הריצוף או בשפיס מוכנכת. קו נפרד לכל נקודה מקופסת התחנות הדירתית
- נקודה לטלפון חוץ, קופסא מוקמה בקיר בקופ' 55 מ"מ הכוללת כבל 3X0.5 מטר ובית תקע חוץ "בוכי", שמותקן מהדם בגובה H=40 מ"מ מפני הריצוף או בשפיס מוכנכת. קו נפרד לכל נקודה מקופסת התחנות הדירתית
- נקודה לאינטרקום דירתי, ציוד פ"ג בקופ' 25 מ"מ ביציאה יפרדה מלוח המבשר אינטרקום דירתי שיותקן מדהם בגובה H=150 מ"מ מפני הריצוף בסדלה ומותקן בחוד הדוים - H=90 מ"מ.
- נקודה לאינטרקום פרוייקט, ציוד פ"ג בקופ' 25 מ"מ ביציאה יפרדה מלוח המבשר אינטרקום פרוייקט שמותקן מדהם בגובה H=150 מ"מ מפני הריצוף
- נקודה להקצמדת מחשבים, ציוד 20 מ"מ +חוט מפרכה מארון התקשורת דירתי ל"כלו מחשבים בגובה H=60 מ"מ.
- מאוורר
- מאוורר עם גוף תאורה
- פוטמן
- מנוע תריס חשמלי
- נקודה לוילון חשמלי ציוד 20 ויחוט כבל נפרם, בנחוח נמוך מבקר בדוח ועד לוילון החשמלי
- הכנה לחמת פ"י 4 מלכיכים בחדר יפרד בשפר המגיעה מל החוטה ל"י מפסק דו קוטבי מיקום החוטה המדוב לפי תוכנית סימון ומומחר בדיפוסת חוק החשמל
- גבוי מצמר עם סוללת גיבוי מחובר לחשמל ללא רכזת
- נקודה והכנה לפמון רכב חשמל בגובה H=150 מ"מ ציוד קופ' 25 עד כלוח מניות רכבים ציוד התקמדת קופ' 16 עד כלוח מניות רכבים מיקום סופי בתיאום מל מפקח המזמדה
- חיישן CO ציוד Ø20 לכלוח ספוחים לוודא גובה על הקטה של תכנית מלא H=160
- גבוי ופח חוטמה מרכזי "UPS מחשבים" או שוה מחובר יפרדות לכלוח Ø20 220.5VAC/DC
- הכנה לשרטפון
- נקודה התקנה H=60 \ בצמוד לתכנית מדא
- שקע מפוח יש להתקין מחדה בין חשמל לתקשורת בפרדה ומותקן באחוה הפוכה + לחצן דו קוטבי לניתוק H=60
- מחה אזנית אלחוטי ליידת מגודים, חוזם ודיפוסת מפרם מארד ומיכון דוגמת מחה דירתי של חברת אורייאל מר או שוה ממוצר H=150
- הכנה לאינטרקום , ציוד Ø25 + חוט מפרכה לוונטת ודפוס. מארון תקשורת ציוד Ø20 + חוט מפרכה לאביזר נעילה חשמלי.
- הכנה למקורי לפעילות דלת \ קודא ביומטרי \ פנקוד \ פנסל \ לחצן לפעילות דלת או כל אביזר אחר , ציוד בקופ' 20 מ"מ + חוט מפרכה לקופסת הביבורים בהקרבת ציאות ומיכנר בקיר בגובה H=160 או אחרת ע"פ התכנית או המדריכ.

UDOR

תכנית לצרכי שינויים
תכנית חשמל
קנ"מ 1:50

	תאריך	חתימה
חתימת הדייר		
מהנדס ביצוע		
מנהל עבודה		
קבלן משנה		
קבלן משנה		

תאריך עדכון	
03.02.26	תוכנית סטנדרט

מהדורה	
00	לעיון:
	לעיון:
	לביצוע:

הערות כלליות לפרויקט

1. פרטים ו/או מידות יכולים להשתנות בהתאם להוראות לשינויי הביצוע הסופי.
2. יתכנו שינויים במיקום הכלים הסניטריים, חלונות, דלתות ומידות בין המחיצות ונובעים מהביצוע בשטח התאמת פריקסטים ועוד.
3. המידות המדויקות והמחייבות הן רק המידות שנמדדו בבנין/בדירה לאחר ביצוע.
4. סימון פרטי ריהוט, ארונות, ציוד מטבח וכו' הם לאינפורמציה בלבד ואינם מחייבים.
5. המידות המופיעות בתוכנית מתייחסות לחלקי בניין שינוים בין קירות בטון וללא ציפויים כגון: גבס, טיח, ושאר חיפויים. כל המידות הן לאינפורמציה בלבד ולקבלת סדר גודל, אינן סופיות ו/או מדוייקות ולא מחייבות.
6. בדירה עוברת צורת אופקית ואנכית שאינה מסוממת בתוכנית.
7. בכל מקרה של אי התאמה בין התוכנית למפרט המכר, יגבר המפרט על התוכנית.
8. יתכנו שינויים והתאמות בכפוף לדרישות הרשויות ואילוצי תכנון, מותנה בהיתר בניה

UDOR בית לחיים

שם הפרויקט: | **שם דייר:** --- | **בניין:** A **קומה:** 13-14 **מס' דירה:** 54,58 **דגם:** A **משתכן**