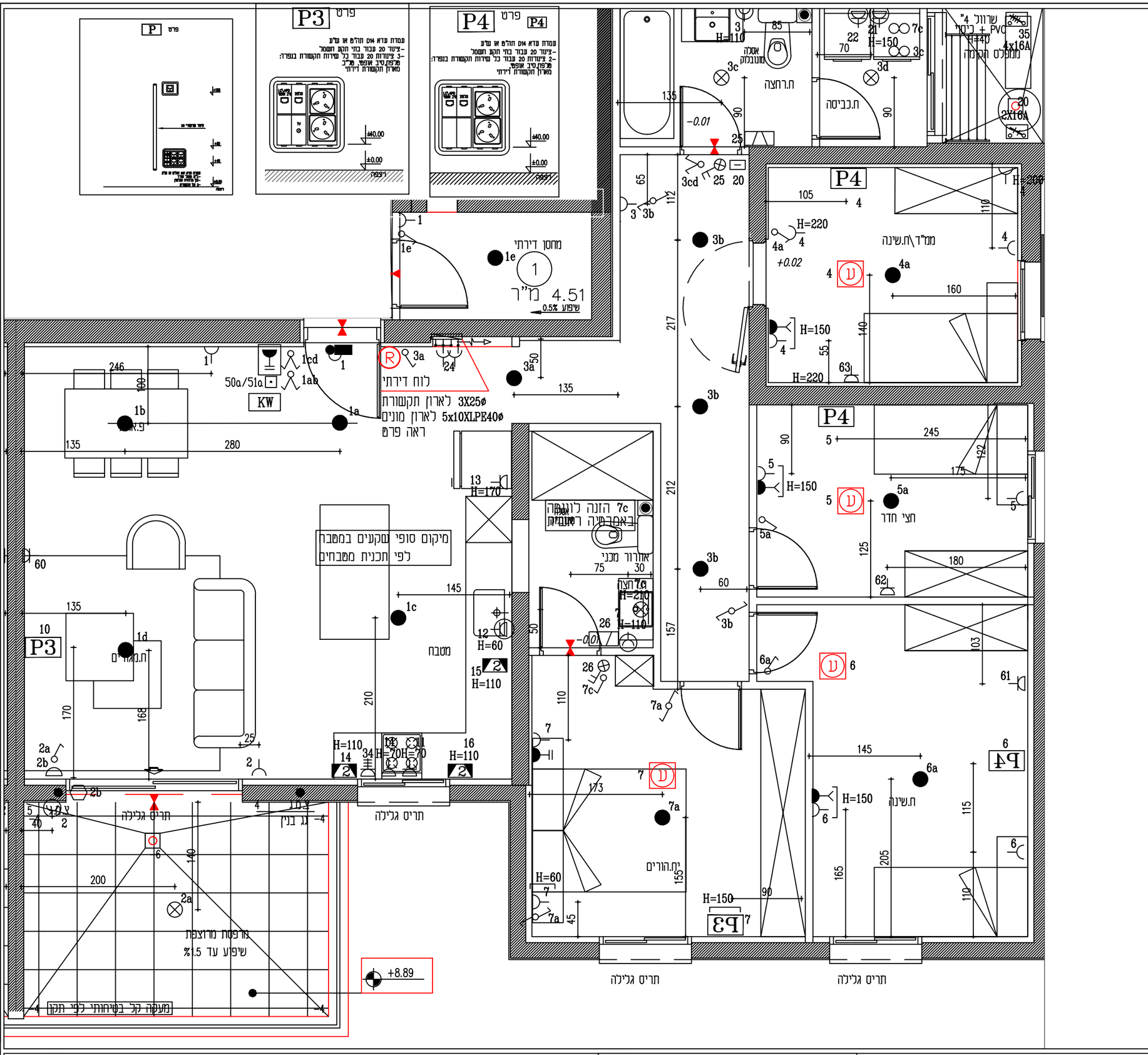


מקרא החשמל והאינסטלציה

●	נק' למאזנה מקורות, ציפוי מינ' 20 + מוליכים 1.5 מ"מ, סיום בגוף תאורה פנוי ותלוי ובית נורה G9/G5/GX
◉	נק' למאזנה קדמית, ציפוי מינ' 20 + מוליכים 1.5 מ"מ, סיום בגוף תאורה קדמי (אלומיניום) בגובה H=200 מ"מ מעל הרצפה המוגמרת
⊗	נק' למאזנה תקרתית, ציפוי מינ' 20 + מוליכים 1.5 מ"מ, סיום בגוף תאורה מגן סיס
⊗	נק' למאזנה קדמית, ציפוי מינ' 20 + מוליכים 1.5 מ"מ, סיום בגוף תאורה קדמי (אלומיניום) וביסוי מגן סיס מגן סיס H=200 מ"מ
○	נקודת תאורה שקועה בתקרה מונטאז'/עבס
	ספוט מאור יחיד בקרה המותקנת חצוי או מאחורי יש להתקין ספוט דו קוטבי H=110
	כלל מגן סיס בקרה המותקנת חצוי או מאחורי יש להתקין ספוט דו קוטבי H=110
	ספוט מאור כפול H=110
	כלל מגן סיס H=110
	ספוט מאור מתכוון H=110
	ספוט מאור צלב H=110
	ספוט דו קוטבי עם מדיית סיסון H=160
	ספוט דו קוטבי לדוד חימום כולל מגן סוכנה H=160
	ספוט בית הכס H=110
	לחצן להפעלת תריס חשמלי H=110
	לחצן וילון חשמלי, הכנה ציפוי ללוח חשמל/דיכוי ספקים של וילונות H=110
	לחצן תאורת חדר מדרגות
	לחצן דפעמון דירתי כולל שדה, מותקן על הקיר בגובה H=150 מ"מ מפני הריצוף ציפוי בקופסי 20 מ"מ + מוליכים 2X0.5 לפעמון בדירה
	לחצן ניפוץ ניתוק חשמל H=180
	לחצן פס"ה עם טפחת ניתוק חשמל H=180
	בית הקה מאור מגן סיס H=60
	בית הקה מאור H=60
	בית הקה בהקרה
	כלל אך כפול/משולש
	כלל אך בית הקה כח
	בית הקה כח יחיד ללוח H=60
	כלל אך מגן סיס H=60
	בית הקה כח משולב עם שקעים אחרים H=60
	בית הקה משלם ע"י ספק חכם H=60
	בית הקה כח 16A תלת פאזי
	הכנה לחעד וחסום ציפוי 20מ"מ +מוליכים נפר בשקע בגובה 20מ"מ מתקרה או 20מ"מ מתחת לתקרה פריקה בסירה ומחוברת.
	ספוק במחון 2-קוטבי IP55 IK08
	ספוק במחון 3-קוטבי IP55 IK08
	ספוק במחון 4-קוטבי IP55 IK08
	נקודה למדידת מרכזית או בבנבים טפסת שקועה בקיר בקשר 55 מ"מ הבנורה בית שקע למדידת ציפוי ע"ג בקשר 25 מ"מ עם כבל קשקשיבי מקופסת מ"ב ירחית. הקופסת מתקנת חדש בגובה H=60 מ"מ מפני הריצוף או כמפיע בתוכנית. קו נפרד ככל נקודה מקופסת ההתחנות הירחית
	נקודה (מרכזית) חוץ קופסת שקועה בקיר בקשר 55 מ"מ וכבלית בכל 3X2.5 מ"מ נחלי חוץ "בוכך" שחוק חדש בגובה H=60 מ"מ מפני הריצוף או כמוסכן בתוכנית. קו נפרד ככל נקודה מקופסת ההתחנות הירחית
	נקודה לאינטרקום דיבור, ציפוי ע"ג בקשר 25 מ"מ ביציאה ישירה מתקרה וכמוצר אינטרקום דיבור שיתוקן גודש בגובה H=150 מ"מ מפני הריצוף בסירה המוקן בחדר הדרים – H=90 מ"מ
	נקודה לאינטרקום מרכזית, ציפוי ע"ג בקשר 25 מ"מ ביציאה ישירה מתקרה וכמוצר אינטרקום מרכזית מותקן גודש בגובה H=150 מ"מ מפני הריצוף
	נקודה לתקשורת מחשבים, ציפוי 20 מ"מ +חוט משיכה מארון תקשורת דירתי ע"יכוי מחשבים בגובה H=60 מ"מ
	מאוורר
	מאוורר עם גוף תאורה
	פנסטון
	מנוע תריס חשמלי
	נקודה לרילון חשמלי ציפוי 20 וחוט כבל נפרט, בסמוך נשך מבקר בלוח ועד לרילון החשמלי
	הכנה לזמזה ע"י 4 מוליכים בחיבור ישיר כאשר המזמ"ס נמ' החומה היא ע"י ספק דו קוטבי מיקום החומה מבוצע לפי תוכנית מיוחד החומה בדירשות תוק החומה
	נגיא פצמד עם מולכת ניבוי מחובר לחשמל כלא רבות
	נקודה הכנה לספק רכב חשמל בגובה H=60 מ"מ ציפוי קשר 25 מ"מ גלילה מעיקם רבבים ציפוי חלקשות קשר מ' עד גלילה מבנים רבבים מיקום סופי בתיאום מול ספק המפעלה
	דחיפן CO ציפוי 20מ"מ גלילה מפוחים גחוזא גובה מ' מקנה מול תכנית מדא
	נגיא נפח חמצה מדגם "104 SOPRANO" או שו"ע מחובר ישירות גלילה 2X0.5SQ.PE 2X0
	הכנה למיפוסים
	גובה התקנה H=150/בצמוד לחבנית מדא
	מקום מוסך יש להתקין מרוצה בין חשמל לתקשורת H=60 בסירה ומחוץ באחוזת הקופסה + לחצן דו קוטבי לניתוק
	מנה אזרחיה אלחוטי לירידת מעורים, חוזם דרישות ספק מעודד הטיכון דוגמת מנה דירתי של חברת אדיאל או שו"ע מאושר H=150
	הכנה לאינטרקום, ציפוי 25מ"מ + חוט משיכה לחצלת הרשת מארון תקשורת ציפוי 20מ"מ + חוט משיכה לאביזר שליטה חשמל.
	הכנה לטלפון לפתיחת דלת \ קורא כרטיסים \ מקלד \ פנקי \ לחצן לפתיחת דלת או כל אביזר אחר , ציפוי בקשר 20 מ"מ + חוט משיכה לקופסת חיבורים בתקרה. ציפוי הציפוי בקיר בגובה H=150 או אחרת ע"פ התכנית או המדריכה.

תכנית לצרכי שינויים
תכנית חשמל
קנ"מ 1:50

	תאריך	חתימה
חתימת הדייר		
מהנדס ביצוע		
מנהל עבודה		
קבלן משנה		
קבלן משנה		

תאריך עדכון	
18.08.24	תוכנית סטנדרט

מהדורה	לעיון:	
00	לעיון:	
	לביצוע:	

הערות כלליות לפרויקט

1. פרטים ו/או מידות יכולים להשתנות בהתאם להוראות לשינויי הביצוע הסופי.
2. יתכנו שינויים במיקום הכלים הסניטריים, חזנות, דלתות ומידות בין המחיצות ונובעים מהביצוע בשטח התאמת פריקסטים ועוד.
3. המידות המדויקות והמחייבות הן רק המידות שנמדדו בבנין/בדירה לאחר ביצוע.
4. סימון פרטי ריהוט, ארונות, ציוד מטבח וכו' הם לאינפורמציה בלבד ואינם מחייבים.
5. המידות המופיעות בתוכנית מתייחסות לחלקי בניין שיונים בין קירות בטון וללא ציפויים כגון: גבס, טיח, ושאר חיפויים. כל המידות הן לאינפורמציה בלבד ולקבלת סדר גודל, אינן סופיות ו/או מדוייקות ולא מחייבות.
6. בדירה עוברת צורת אופקית ואנכית שאינה מסומנת בתוכנית.
7. בכל מקרה של אי התאמה בין התוכנית למפרט המכר, יגבר המפרט על התוכנית.
8. יתכנו שינויים והתאמות בכפוף לדרישות הרשויות ואילוצי תכנון, מותנה בהיתר בניה