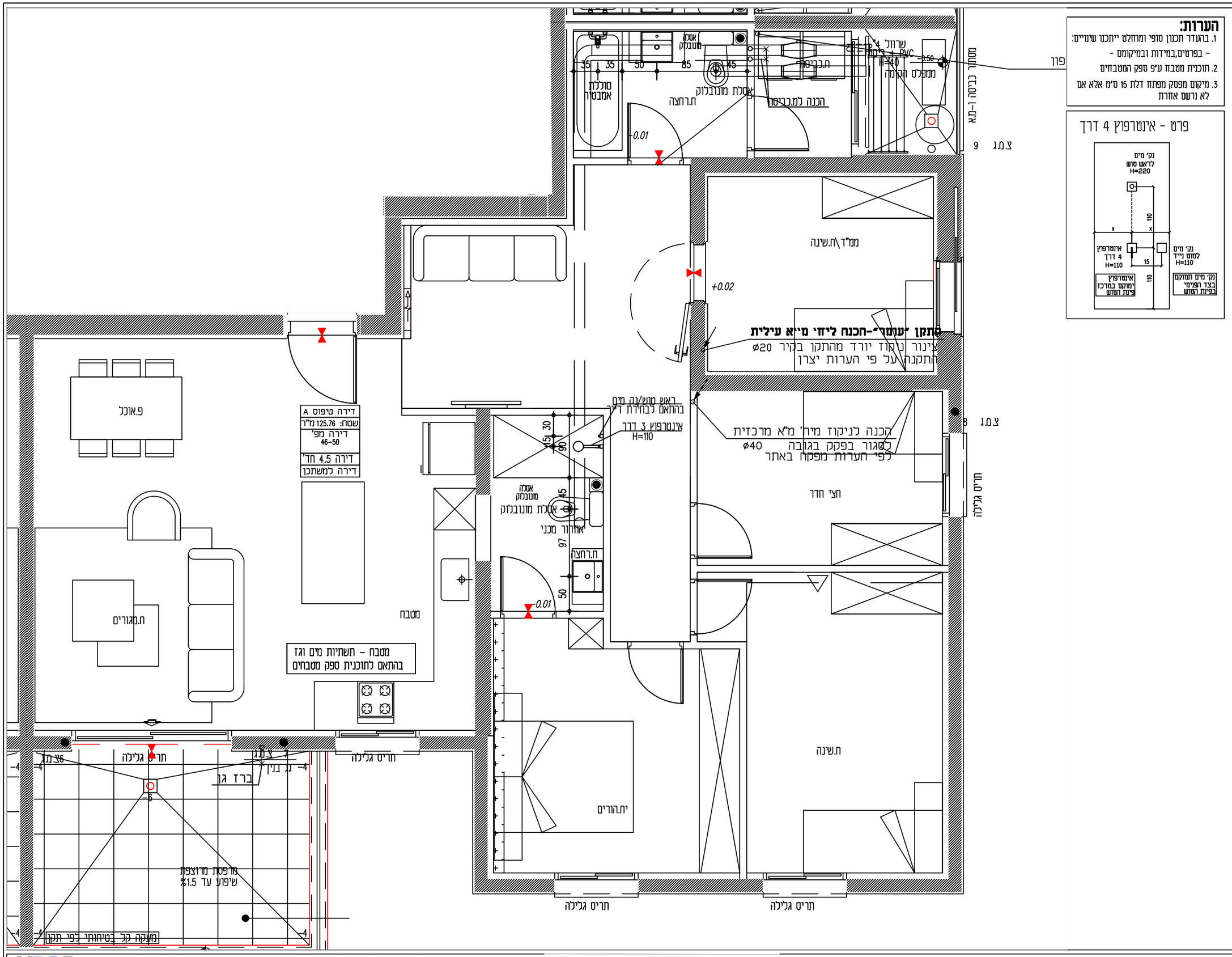

הערות:
1. בהעדר תכנון סופי ומוחלט ייתכנו שינויים:
- בפרטים,במידות ובמיקומם -
2. תוכנית מטבח ע"פ ספק המטבחים
3. מיקום מפסק מפתח דלת 15 ס"מ אלא אם לא נרשם אחרת
פרט - אינטרפוץ 4 דרך
נק' מים לראש מוט H=220
110
x
x
אינטרפוץ 4 דרך H=110
15
נק' מים לממס נייד H=110
110
אינטרפוץ ימוקם במרכז פיתח המוט
נק' מים תמוקם בצד הפנימי בפיתח המוט
UDOR
תכנית לצרכי שינויים
תכנית אינסטלציה
קנ"מ 1:50
תאריך
חתימה
חתימת הדייר
מהנדס ביצוע
מנהל עבודה
קבלן משנה
קבלן משנה
תאריך עדכון
18.08.24 תוכנית סטנדרט
מהדורה
00
לעיון:
לעיון:
לביצוע:
הערות כלליות לפרויקט
1. פרטים ו/או מידות יכולים להשתנות בהתאם להוראות לשינויי הביצוע הסופי.
2. יתכנו שינויים במיקום הכלים הסניטריים, זוויות, דלתות ומידות בין המחיצות ונובעים מהביצוע בשטח התאמת פריקסטים ועוד.
3. המידות המדויקות והמחייבות הן רק המידות שנמדדו בבנין/בדירה לאחר ביצוע.
4. סימון פרטי ריהוט, ארונות, ציוד מטבח וכו' הם לאינפורמציה בלבד ואינם מחייבים.
5. המידות המופיעות בתוכנית מתייחסות לחלקי בניין שונים בין קירות בטון וללא ציפויים כגון: גבס, טיח, ושאר חיפויים. כל המידות הן לאינפורמציה בלבד ולקבלת סדר גודל, אינן סופיות ו/או מדוייקות ולא מחייבות.
6. בדירה עוברת צורת אופקית ואנכית שאינה מסומנת בתוכנית.
7. בכל מקרה של אי התאמה בין התוכנית למפרט המכר, יגבר המפרט על התוכנית.
8. יתכנו שינויים והתאמות בכפוף לדרישות הרשויות ואילוצי תכנון, מותנה בהיתר בניה
בניין: B קומה: 11-12 מס' דירה: 46-50 דגם: D
שם דייר: ---
שם הפרויקט:
UDOR בית לחיים
ממ"ד\ח.שינה
+0.02
תיקון "עמר"-חכנה ליחי מ"א עילית
צינור ניקוז יורד מהתקן בקיר ø20
התקנה על פי הערות יצרן
ראש מוט/נקז מים בהתאם לבחירת דייר
אינטרפוץ 3 דרך H=110
הכנה לניקוז מיח' מ"א מרכזית לשקוע בפקק בגובה ø40 לפי הערות מפקח באתר
חצי חדר
אמבט מונבלוק
אחזור מכני
ח.רחצה
0.01
ח.שינה
יח.הורים
תריס גלילה
תריס גלילה
תריס גלילה
מטבח
ח.מגורים
מטבח – תשתיות מים וגז בהתאם לתוכנית ספק מטבחים
ברז גן
ג.מ.ג
ג.מ.ג
ג.מ.ג
ג.מ.ג
מרפסת מרוצפת שיפוע עד 1.5%
מעקה קל בהתאם לפרטי תקן
פ.אוכל
דירה טיפוס A
שטח: 125.76 מ"ר
דירה מפ' 46-50
דירה 4.5 חד'
דירה למשתכן
סוללת אמבטיה
אמבט מונבלוק
ח.רחצה
0.01
הכנה למ.כביסה
שרוול 4" PVC
H=40
0.50
ממפלס הקרקע
מסתור כביסה ו-מא
פון
ג.מ.ג
ג.מ.ג
ג.מ.ג